DG

Wohnung 18

Wohnfläche: 100,21 m²
Balkon: 6,00 m²

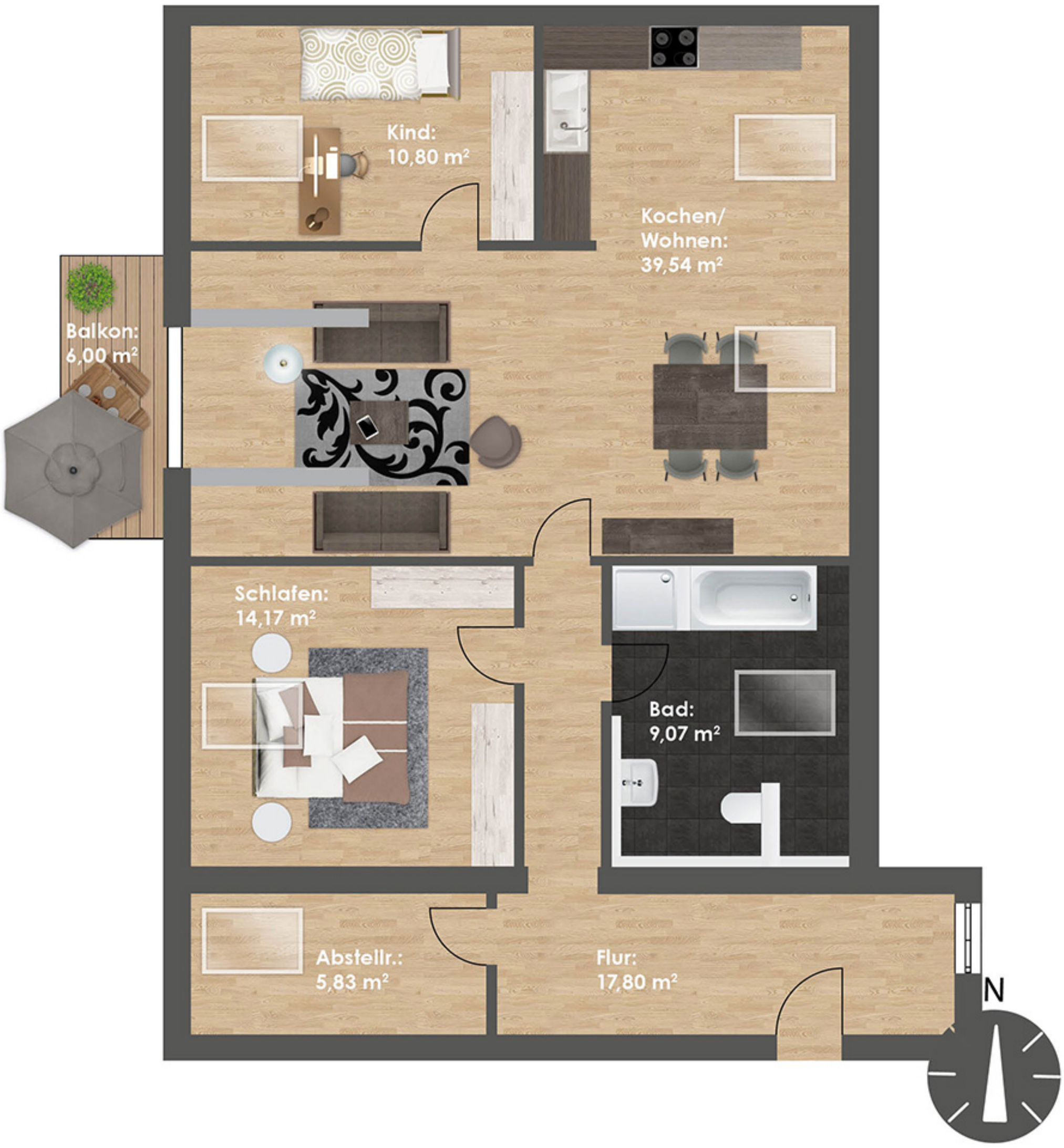

Entspannt wohnen in zentraler Toplage