



Objektnummer 0001584b

Kipfenberg - Herrliches Baugrundstück für EFH oder DHH Bebauung im Naturpark Altmühltal

Hauptbüro:

Ingolstädter Straße 18, Beilngries

Tel.: 08461 – 7 02 38

Fax: 08461 – 92 86

Mail: info@immobilien-mitzam.de

Repräsentationsbüro:

Hauptstraße 42, 92339 Beilngries

Schaufenster:

Marktplatz 5, 85110 Kipfenberg

Marktplatz 16, 91171 Greding

Eckdaten

Kaufpreis	161.500,00 €
Provision	Provisionsfrei für den Käufer! inkl. MwSt.
Grundstücksfläche	646,0 m²

Energieausweis

Energieausweis ist in Bearbeitung

Objektbeschreibung

Lage

Das Grundstück befindet sich im Neubaugebiet von Kipfenberg/Pfahldorf in sonniger und verkehrsgünstiger Ortsrandlage.

Hauptbüro:

Ingolstädter Straße 18, Beilngries

Tel.: 08461 – 7 02 38

Fax: 08461 – 92 86

Mail: info@immobilien-mitzam.de

Repräsentationsbüro:

Hauptstraße 42, 92339 Beilngries

Schaufenster:

Marktplatz 5, 85110 Kipfenberg

Marktplatz 16, 91171 Greding

Objektbeschreibung

Fakten:

- *Provisionsfrei für den Käufer.*
- *Ein Bebauungsplan liegt vor!*
- *Allgemeines Wohngebiet (WA).*
- *das Grundstück ist erschlossen*
- *GRZ 0,4*
- *GFZ 0,7*
- *Es besteht eine Bauverpflichtung innerhalb von 5 Jahren ab dem Beurkundungstag.*
- *Es besteht eine Selbstnutzungsverpflichtung für 10 Jahre ab Bezugsfertigkeit.*

Fordern sie unverbindlich mehr Informationen zu den verfügbaren Parzellen an.

Hauptbüro:

Ingolstädter Straße 18, Beilngries

Tel.: 08461 – 7 02 38

Fax: 08461 – 92 86

Mail: info@immobilien-mitzam.de

Repräsentationsbüro:

Hauptstraße 42, 92339 Beilngries

Schaufenster:

Marktplatz 5, 85110 Kipfenberg

Marktplatz 16, 91171 Greding



Hauptbüro:

Ingolstädter Straße 18, Beilngries

Tel.: 08461 – 7 02 38

Fax: 08461 – 92 86

Mail: info@immobilien-mitzam.de

Repräsentationsbüro:

Hauptstraße 42, 92339 Beilngries

Schaufenster:

Marktplatz 5, 85110 Kipfenberg

Marktplatz 16, 91171 Greding



Hauptbüro:

Ingolstädter Straße 18, Beilngries

Tel.: 08461 – 7 02 38

Fax: 08461 – 92 86

Mail: info@immobilien-mitzam.de

Repräsentationsbüro:

Hauptstraße 42, 92339 Beilngries

Schaufenster:

Marktplatz 5, 85110 Kipfenberg

Marktplatz 16, 91171 Greding

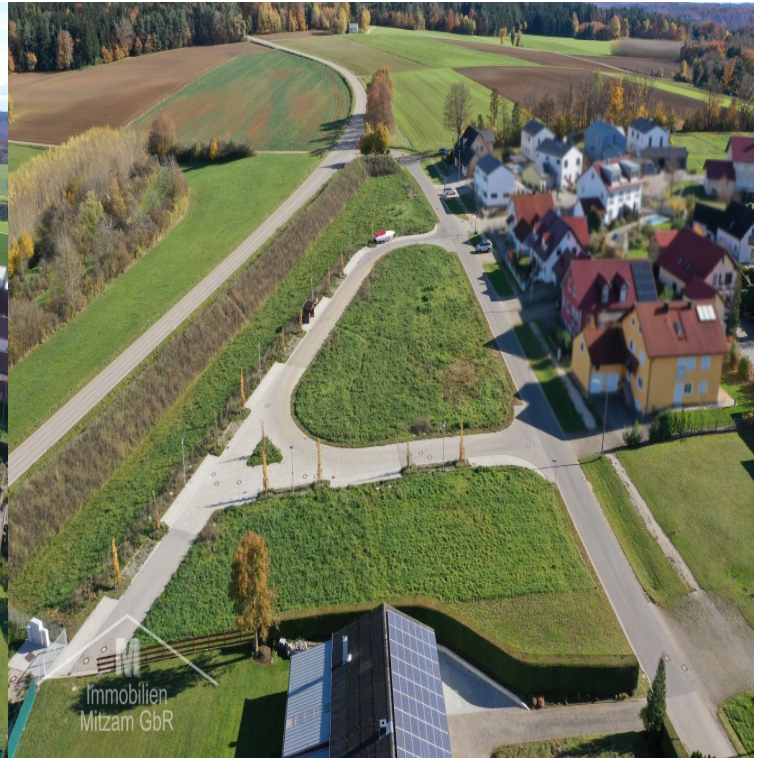

Hauptbüro:

Ingolstädter Straße 18, Beilngries

Tel.: 08461 – 7 02 38

Fax: 08461 – 92 86

Mail: info@immobilien-mitzam.de

Repräsentationsbüro:

Hauptstraße 42, 92339 Beilngries

Schaufenster:

Marktplatz 5, 85110 Kipfenberg

Marktplatz 16, 91171 Greding

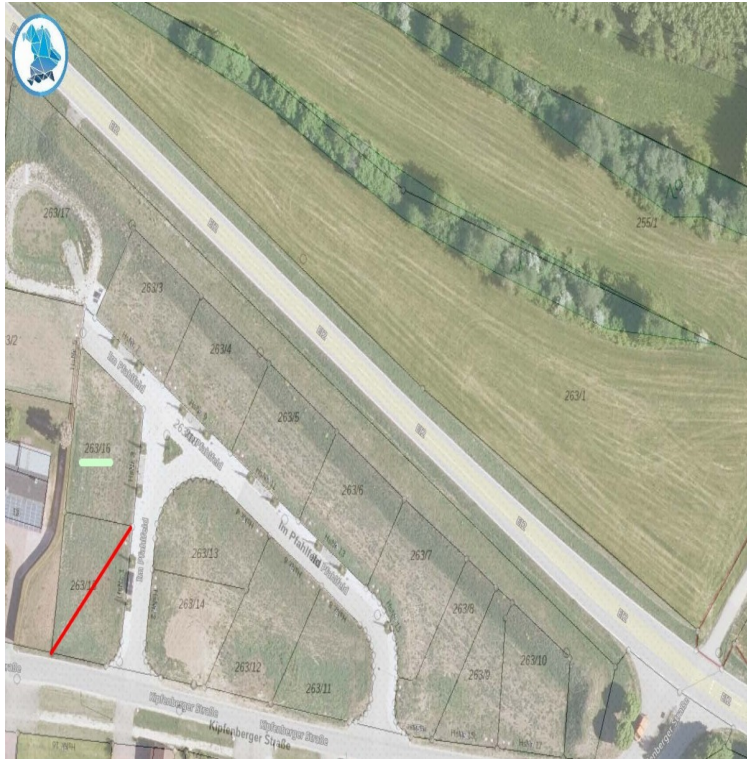

Hauptbüro: Ingolstädter Straße 18, Beilngries
Repräsentationsbüro: Hauptstraße 42, 92339 Beilngries

Tel.: 08461 – 7 02 38
Fax: 08461 – 92 86

Schaufenster: Marktplatz 5, 85110 Kipfenberg
Marktplatz 16, 91171 Greding

**Hauptbüro:**

Ingolstädter Straße 18, Beilngries

Tel.: 08461 – 7 02 38

Fax: 08461 – 92 86

Mail: info@immobilien-mitzam.de

Repräsentationsbüro:

Hauptstraße 42, 92339 Beilngries

Schaufenster:

Marktplatz 5, 85110 Kipfenberg

Marktplatz 16, 91171 Greding